

Südwestansicht

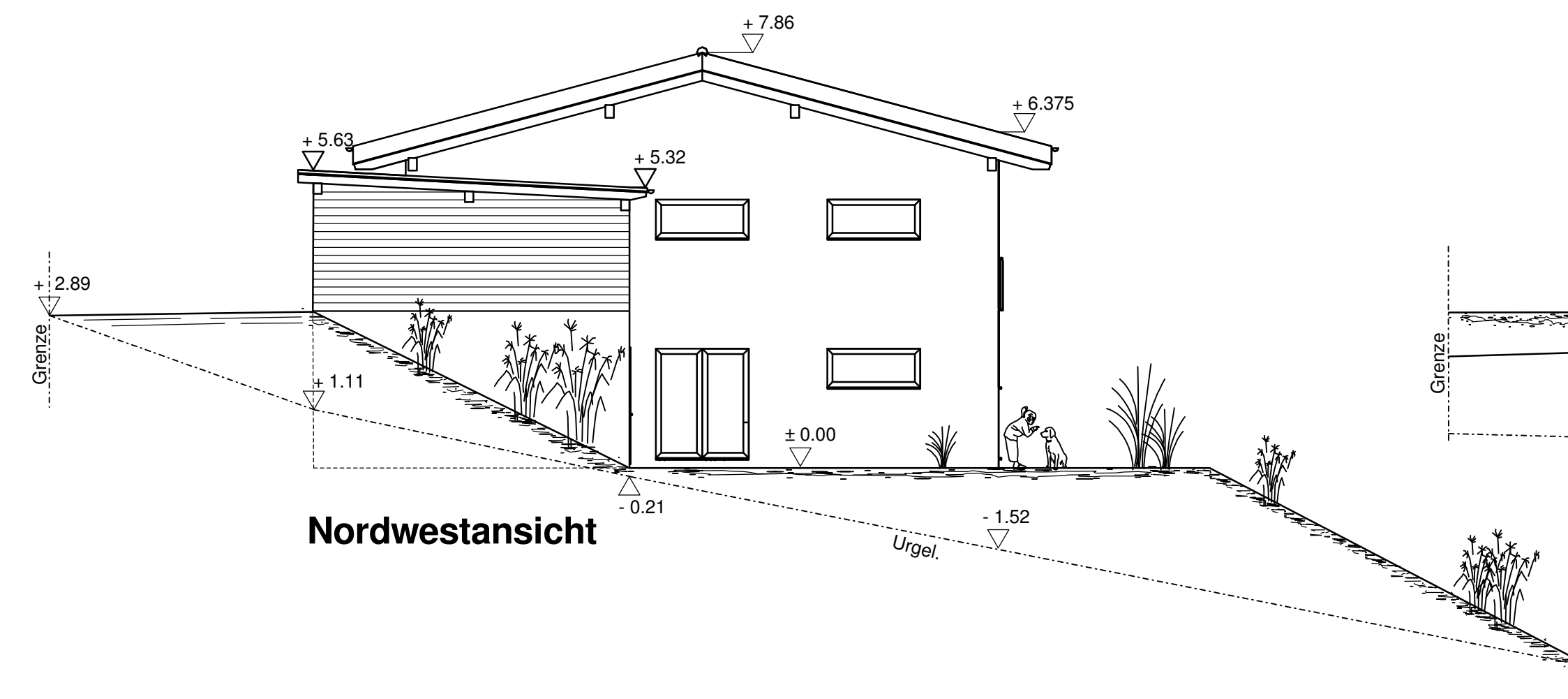

Nordwestansicht

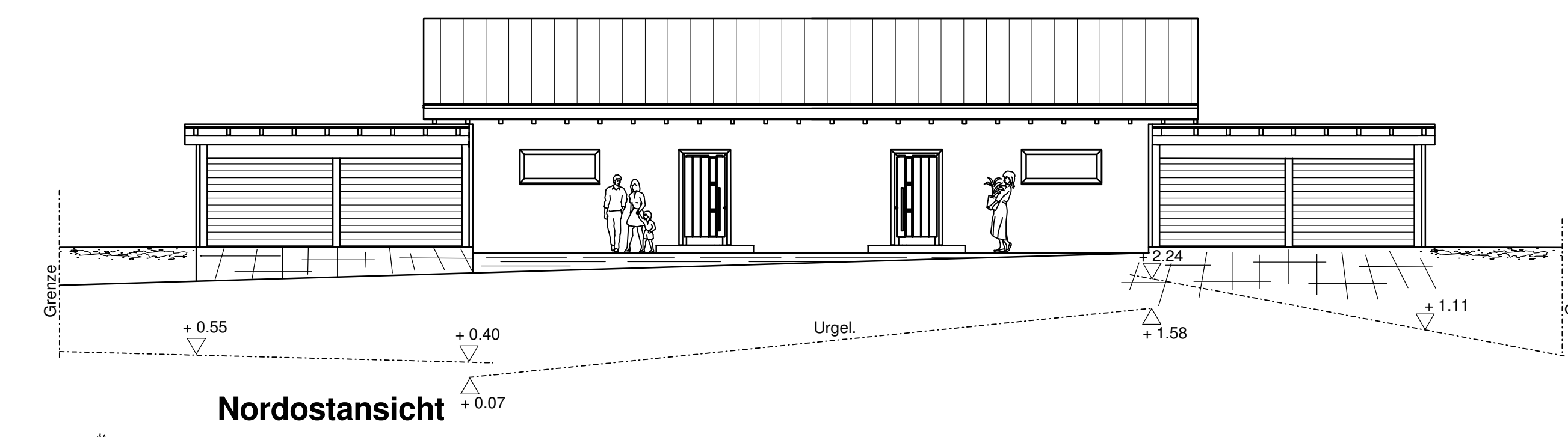

Nordostansicht

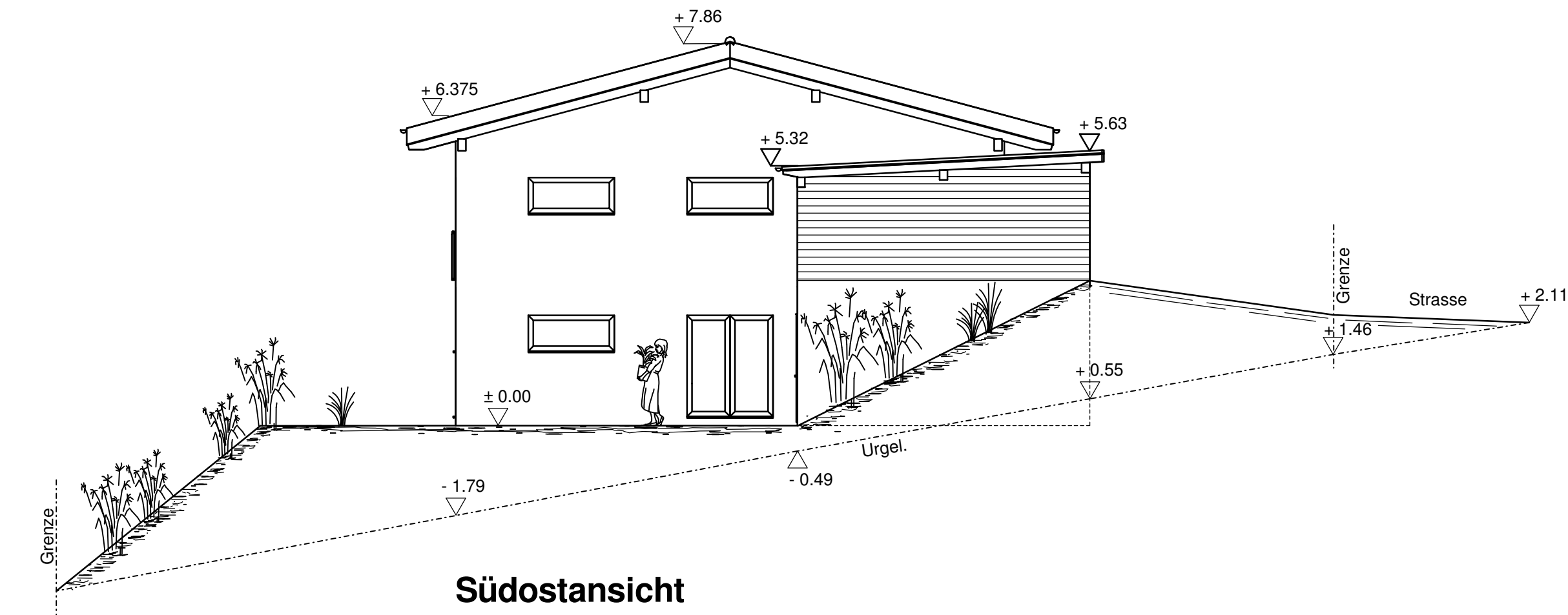

Südostansicht

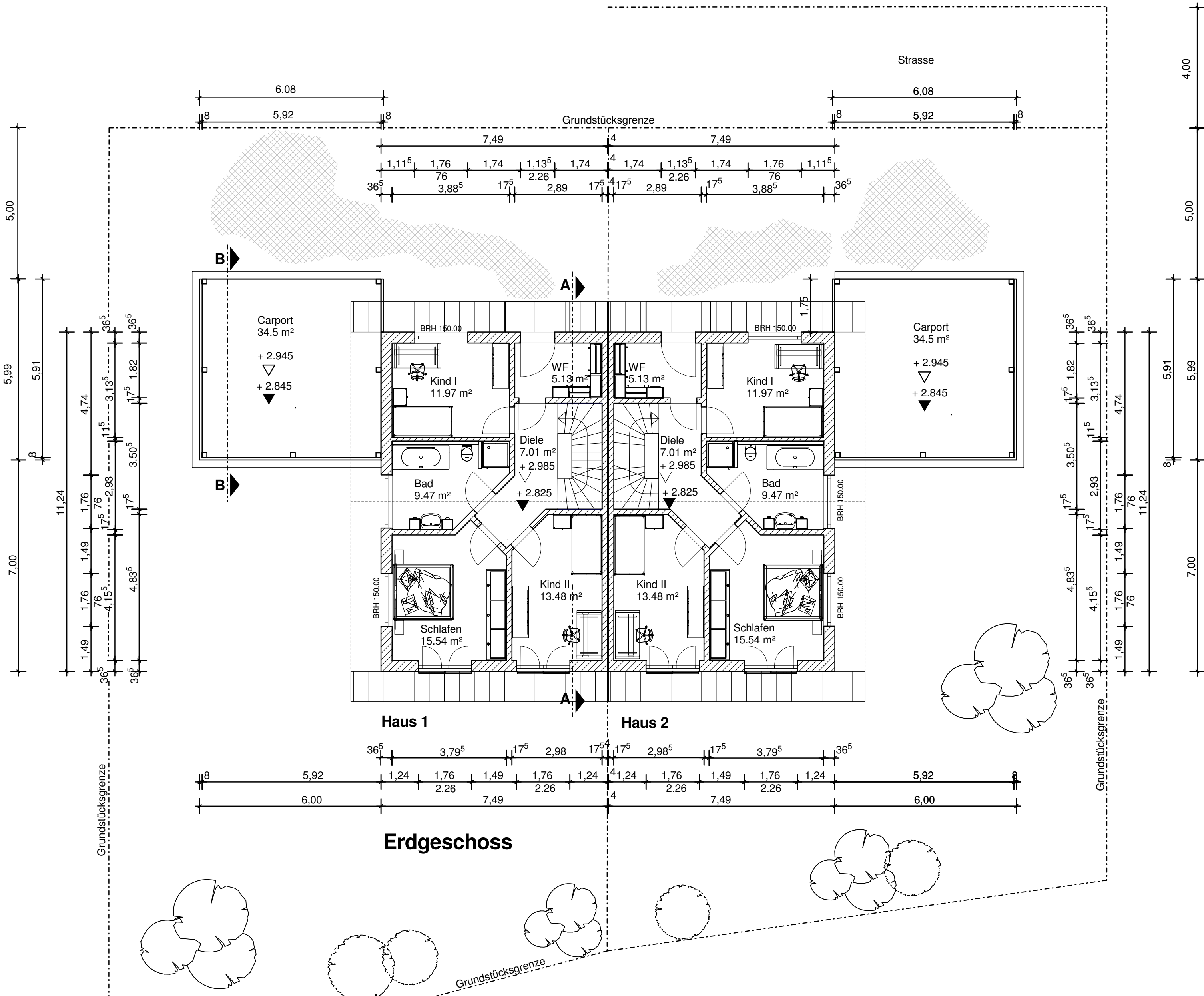

Erdgeschoss

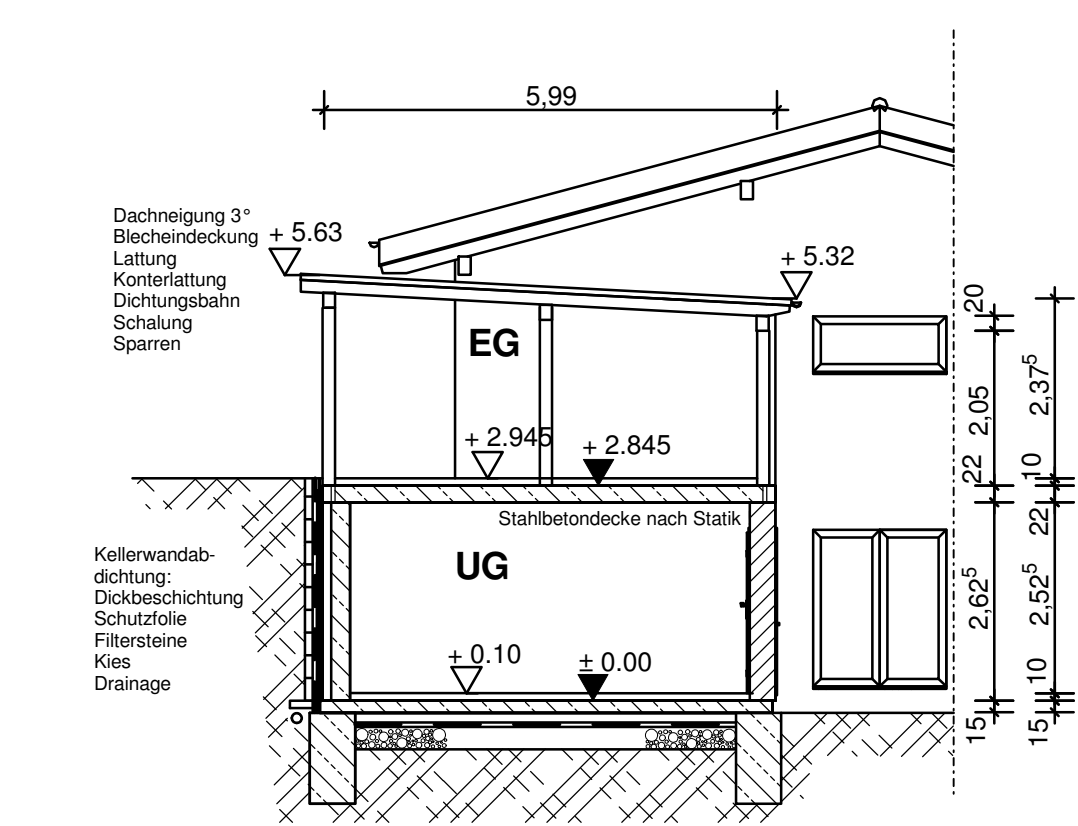
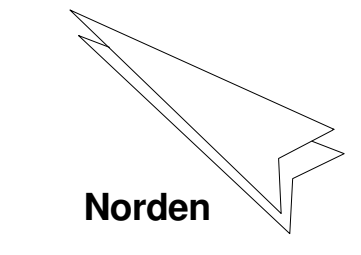

Schnitt B-B

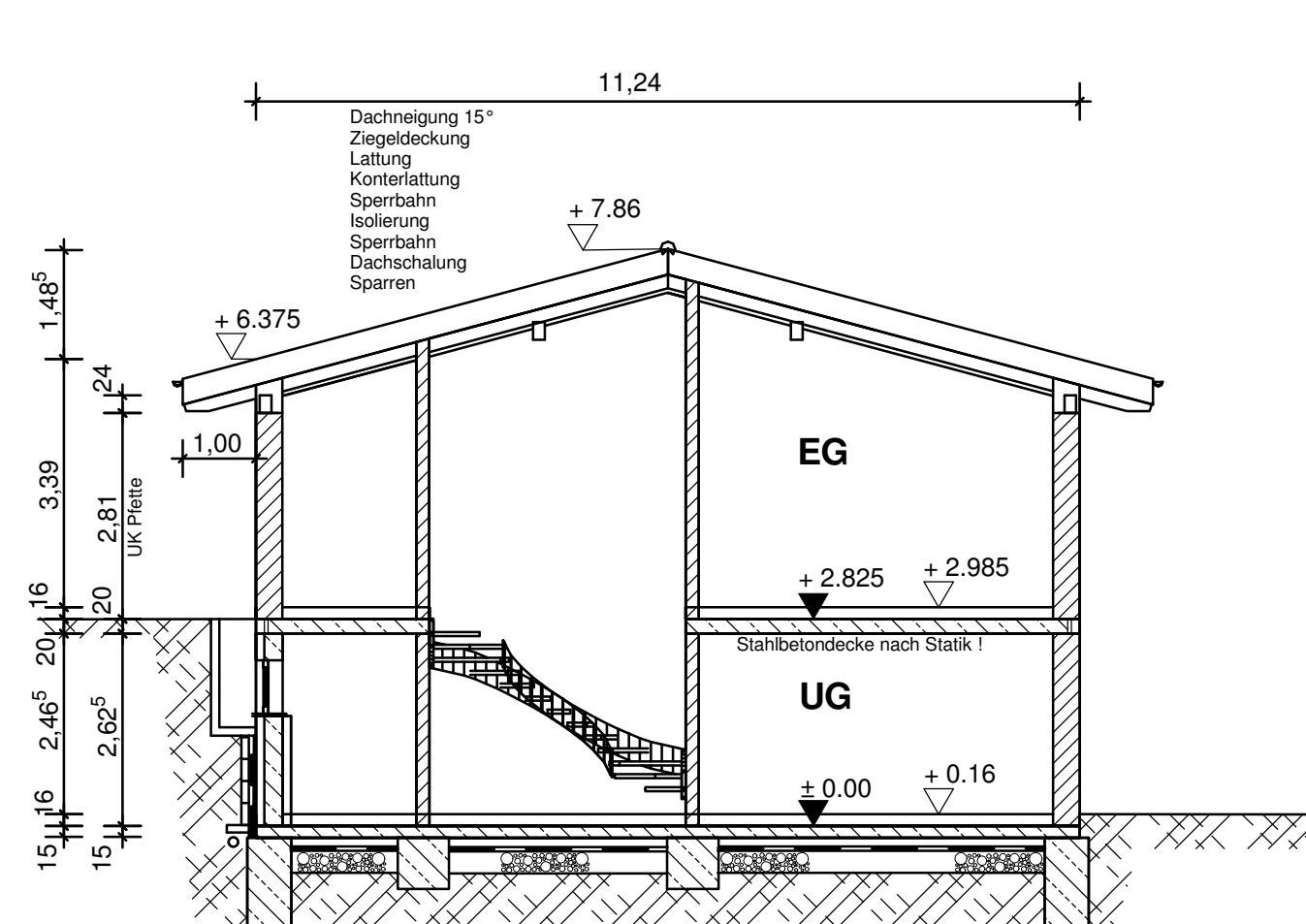

Schnitt A-A

Legende:

- Maße auf Bau prüfen
- Fenster- und Türhöhen ab OK Rohdecke
- unbauter Raum nach DIN 277
- Flächenberechnung ohne Putzabzug
- Die Erstellung eines Brandschutznachweises nach § 14 BauVordr wird aus versicherungsrechtlichen Gründen empfohlen

Mauerwerk	
Stahlbeton	
Bestand	
gewachsener Boden	
Urgelände	
gepl. Gelände	

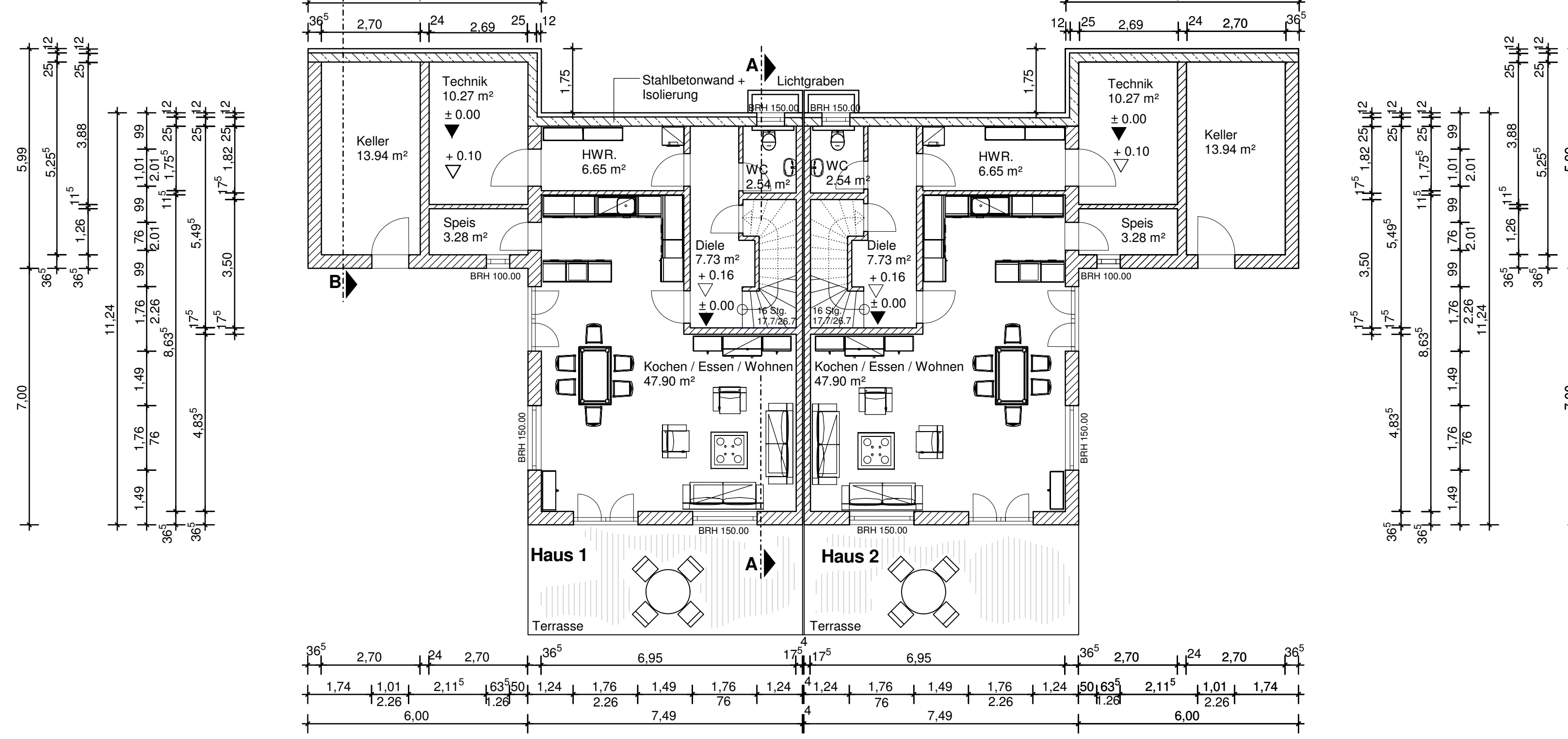

Untergeschoss

**Eingabeplan
M 1:100**

Projekt: **Neubau eines Doppelhauses mit einem Carport**

Bauherr: **Gruber Haus & Grund GmbH
Kalkenrieder Str. 42
94244 Teisnach**

Bauort: **Teisnach
Flur-Nr. 452/18; 452/19
Gmkg. Teisnach**